OB **REAL** ODER **VIRTUELL**, WIR MACHEN **MESSE - NACHHALTIG** BESSER

#MESSEBAU

MESSESTÄNDE AUS **HOLZ** & PASSENDE MESSEAUSSTATTUNG

INDIVIDUELL ANPASSBAR & SKALIERBAR

EINZIGARTIG IM DESIGN

NACHHALTIG DURCH & DURCH

EFFIZIENTER **FULL-SERVICE** AUS EINER HAND

CLEVERE **SOCIAL-DISTANCING- & VIRTUELLE** MESSE-LÖSUNGEN

SUPERSACK.DE
WIR ♥ PALETTENMÖBEL

DAS SUPERSACK MESSEPRINZIP

Als zuverlässiger Partner bieten wir nachhaltige & kreative (Haus-)Messe-Lösungen für Aussteller, Messeagenturen und -veranstalter aus einer Hand.

Wir machen Messe - nachhaltig besser!

Servus, Du Sack!

Wir freuen uns sackrisch, dass Du die **Jubiläums-Ausgabe unseres Messe-Katalogs** in Deinen Händen hältst.

Seit mittlerweile über **5 Jahren** unterstützen wir Messeagenturen, -veranstalter und Aussteller dabei Ihre **Messen** und **Hausmessen erfolgreich europaweit umzusetzen.**

Auf den folgenden Seiten präsentieren wir Dir unser **SuperSack Messeprinzip** für nachhaltig bessere und erfolgreiche Messen. Dabei bieten wir am Markt **einzigartige und skalierbare Messestände aus Massivholz, die passende Messeausstattung** - von Loungemöbeln über Bars & Tresen bis zu Hygieneartikeln oder Displays - und **besten Service aus einer Hand. Nachhaltigkeit** ist für uns keine Floskel, sondern Teil der Unternehmensphilosophie und stellt damit für Dich die perfekte Basis für nachhaltig bessere Live-Kommunikation dar.

Corona-bedingt wird die ganze Messe-Branche vor große Herausforderungen gestellt. Die aktuelle Lage und die fehlende Planungssicherheit sorgen gerade oftmals für einen hohen Grad an Verunsicherung. Umso wichtiger ist es für uns, Dir bei SuperSack ein Stück **Sicherheit und Flexibilität** in Sachen Messebau zurückzugeben.

Deswegen haben wir unser **FAIR-DEAL Angebot für maximale Sicherheit schon bei der Messebuchung** sowie clevere und auf Deine Anforderungen adaptierbare **Social-Distancing-Lösungen** entwickelt, die Dir von Anfang an das Gefühl geben, bei Deiner Messebuchung alles richtig gemacht zu haben. Darüber hinaus haben wir unser Leistungsspektrum erweitert und bieten Dir nun auch die Möglichkeit an, kostengünstig **virtuelle Messen** mit uns zu gestalten. Alle Infos findest Du auf den Seiten 7-10.

Lass dich auf den folgenden Seiten von unseren **realen und virtuellen Messelösungen** und unserer **Messekompetenz** inspirieren.

Bei Fragen und Interesse stehen wir Dir sackrisch gerne persönlich per Telefon unter **09621/8979857** oder per e-Mail zur Verfügung unter **messebau@supersack.de!**

Wir freuen uns schon jetzt auf Deine Anfrage,

Dein SuperSack Team

FABIAN LÖSER
Gründer & Geschäftsführer

9 SACKRISCH GUTE GRÜNDE

für erfolgreiche Messen und Hausmessen jeder Art & Größenordnung:

- **SUPERSACK MESSE-FULL-SERVICE:** Wir unterstützen Dich von der Planung bis zur Realisation. Jederzeit transparent, effizient, professionell, fair im Preis und ohne Standortbindung in ganz Europa.
- **EINZIGARTIGE SYSTEM-MESSEWÄNDE AUS HOLZ:** Individuell auf Dich zugeschnittener Stand oder klassische Standform? Du legst Wert auf unverwechselbares Design und Wohlfühlatmosphäre auf Deinem Stand? Dann bist Du bei uns richtig. Wir bieten mit unseren Messewänden aus Holz für jeden Bedarf die passende Lösung.
- **MESSEAUSSTATTUNG:** Neben modularen/-m Messewänden & -mobiliar bieten wir Schilder & Displays, Teppiche, Licht & Begrünung uvm. zur Vervollständigung Deines Messekonzepts.
- **HAUS-/MESSELÖSUNGEN FÜR MESSEAGENTUREN,- VERANSTALTER & AUSSTELLER:** Individuell anpassbar, modular und skalierbar bieten wir für Deine Anforderung die perfekte Basis.
- **SOCIAL-DISTANCING-LÖSUNGEN:** Mit Abstand sicher. Unser modulares Messe-Möbelkonzept vereint Sicherheit und Platzeffizienz.
- **KOMPETENTE EXPERTENBERATUNG UND FLEXIBLE MESSE-SERVICES:** Lass dich begeistern - egal ob von maßgeschneidertem CAD-Design oder durch die sackrisch gute Eventbegleitung durch unsere Messeexperten.
- **FAIR-DEAL:** Maximale Sicherheit schon bei der Messebuchung. Bis zu 48 Stunden vor Messebeginn kannst Du ohne zusätzliche Stornokosten auf das Messemobiliar das Event absagen, sofern ein behördliches Veranstaltungsverbot aufgrund von Corona vorliegt.
- **VIRTUELLE MESSELÖSUNGEN:** Verlängere mit uns Dein reales Messeerlebnis virtuell oder setze ein neues virtuelles Messe-Format standalone auf.
- **NACHHALTIGKEIT:** Der Gedanke der Nachhaltigkeit ist die Grundlage für unsere Produkte und Dienstleistungen. Wir leben diese Einstellung durch das Design und die Rohstoffauswahl unserer Möbel, die Gestaltung unserer Services und den Umgang mit allen Stakeholdern.

Ausführliche Informationen zu allen Punkten findest Du auf den folgenden Seiten.

SUPERSACK MESSE-FULL-SERVICE

Perfekt für (Haus-)Messen jeder Art und Größenordnung

Wir unterstützen Dich von der Planung bis zur Realisation Deines Messeauftritts. Jederzeit transparent, effizient, professionell und fair im Preis - und das in ganz Europa ohne Standortbindung.

Vom **einzelnen Messestand...**

bis zur Umsetzung von kompletten **Messehallen und Hausmessen** - bei uns findest Du alles, was Du benötigst.

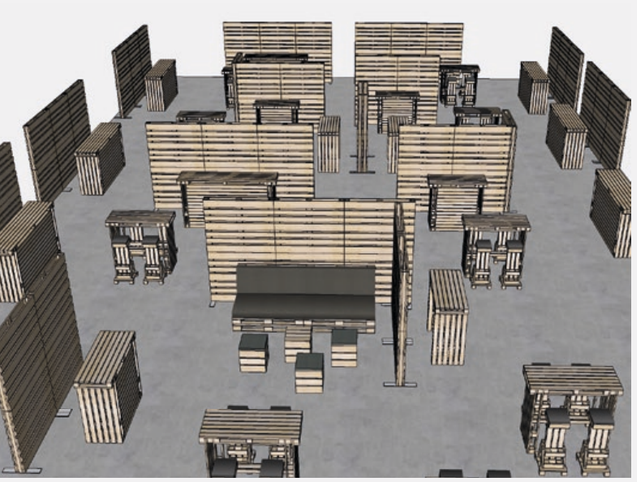

SUPERSACK SPECIAL: ROHSTOFF HOLZ

Der nachhaltige Garant für den unverwechselbaren Look und Wohlfühlatmosphäre

Unsere Holzmöbel werden nicht aus ausrangierten oder gar neuen Europaletten gefertigt, sondern aus **hochwertigem Massivholz** aus Fichte in bester **Möbelqualität** in **Deutschland** produziert.

SYSTEM-MESSESTÄNDE AUS HOLZ

Einzigartig im Design, skalierbar und individualisierbar

Ob klassische Standard-Form oder Individualstand, wir bieten Dir für Deinen Bedarf die passende Lösung!

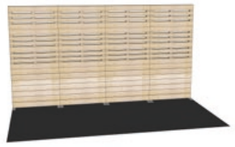

KOPFSTAND

ECKSTAND

REIHENSTAND

Mit unseren **INDIVIDUALSTÄNDEN** können wir Deine Anforderungen passgenau umsetzen.

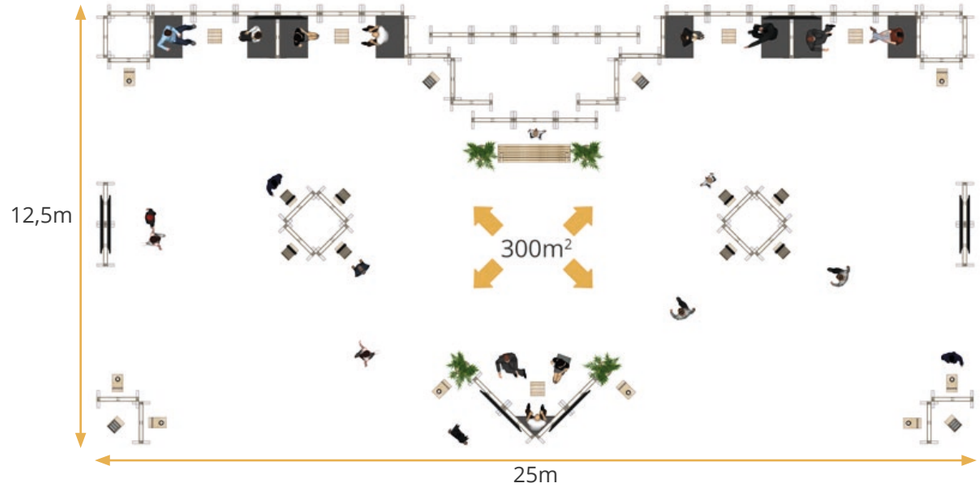

Mit unseren **SYSTEM-MESSEWÄNDEN** kannst du alle Standtypen abbilden.

UNSERE 4 UNTERSCHIEDLICHEN DESIGNS

PALETTEN-TRENNWAND MODUL offen

120 x 100cm

PALETTEN-TRENNWAND kurz MODUL offen

120 x 56cm

PALETTEN-TRENNWAND MODUL blickdicht

120 x 100cm

PALETTEN-TRENNWAND kurz MODUL blickdicht

120 x 56cm

MESSEAUSSTATTUNG

Vervollständige Dein Messekonzept mit passendem Mobiliar

WÄHLE AUS FOLGENDEN PRODUKTKATEGORIEN:

- PALETTENSOFAS & LOUNGEMÖBEL – Classic
- PALETTENSOFAS & LOUNGEMÖBEL – Palettenmöbel 2.0
- PALETTEN-SITZGARNITUREN
- PALETTEN-STEHGARNITUREN
- PALETTEN-TISCHE
- PALETTEN-HÜTTEN
- PALETTEN-HOCKER, BÄNKE & STÜHLE
- PALETTEN-BARS, TRESEN & BUFFETS
- PALETTEN-TRENNWÄNDE
- PALETTEN-BLUMENKÄSTEN
- SUPERSACK SITZSÄCKE
- SCHILDER & DISPLAYS
- TEPPICH
- JETZT **NEU**
- KISSEN & POLSTER
- LICHT
- BEGRÜNUNG
- HYGIENEARTIKEL

NACHHALTIG DURCH & DURCH

In Produkt und Verhalten

QUALITÄT

Speziell ausgesuchte hochwertige Materialien für ein langes Produktleben

TRANSPORTOPTIMIERUNG

Produkte nach Maß, Bauart & Material auf Platz- & Gewichtsersparnis ausgelegt

MODULARITÄT

Wenig Ausschuss durch Austauschbarkeit von Einzelteilen und Reparierbarkeit

LANGLEBIGKEIT

Langes Produktleben durch kontinuierliche Aufbereitung und Pflege

PLANUNG

Detaillierte Vorabplanung für hocheffiziente Logistik & Abläufe

REGIONALITÄT

Starke Partner aus der Region für kurze Wege & lange Partnerschaften

MÜLL- & PAPIERVERMEIDUNG

Digitalisierte Prozesse, optimierte Verpackung & umweltbewusstes Verhalten

BÄUME PFLANZEN

Teilnahme an verschiedenen Projekten zu Aufforstung & Spenden pro Auftrag

WIR FREUEN UNS AUF DEINE ANFRAGE: TEL.: +49 (0)9621 8979857 E-MAIL: MESSEBAU@SUPERSACK.DE

CLEVERE SOCIAL DISTANCING LÖSUNGEN

Mit Abstand sicher.

Die Gesundheit der Messe-Mitarbeiter, der Aussteller und Messebesucher hat oberste Priorität. Um sie zu schützen und eine weitere Ausbreitung des Coronavirus zu verhindern, haben wir smarte Social Distancing Lösungen entwickelt: Unser modulares Messe-Möbelkonzept vereint dabei Sicherheit & Platzeffizienz- und das nicht nur in Krisenzeiten.

Wir bieten Dir auf Deine Bedürfnisse anpassbar, modular und skalierbar:

Vom **Besucher-Leitsystem**

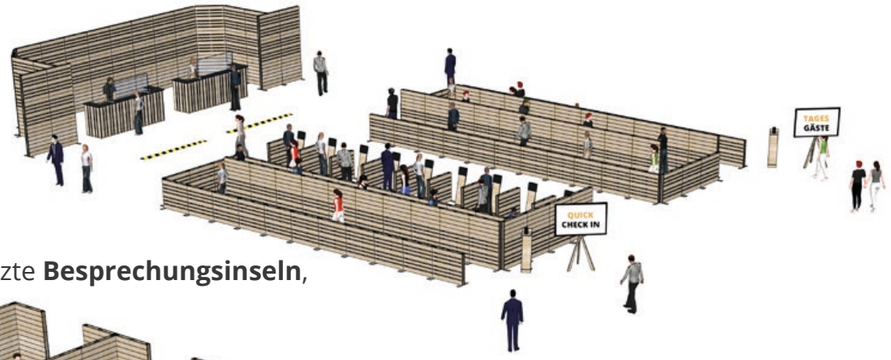

über geschützte **Besprechungsinseln**,

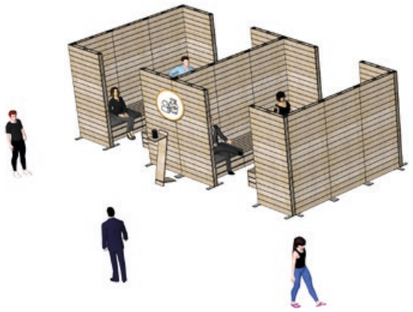

einzelnen abgetrennten **Messeständen**

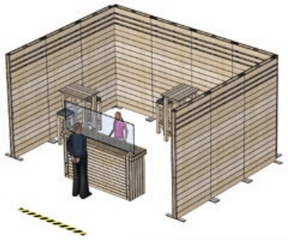

und **Konferenzbereichen**

bis hin zur Planung und Umsetzung kompletter **Messehallen**
die perfekte Grundlage für die Umsetzung Deines Hygienekonzepts.

VIRTUELLE MESSEN

Mehr Reichweite, neue Zielgruppen und Vermarktungsmöglichkeiten

Verlängere Deine reale Messe virtuell oder setze eine eigenständige virtuelle Messe mit uns auf.

Wir machen auch Online-Events nachhaltig besser. Als Agentur für virtuelle Messen stellen wir Dir die digitale Infrastruktur und, sofern gewünscht den Customer Service, zur Verfügung, um Deine reale (Haus-)Messe virtuell zu verlängern oder ein komplett eigenständiges Online-Event aufzusetzen.
Dabei stehen für uns das einfache Handling auf Kundenseite, die Schnelligkeit in der Umsetzung und ein faires und kostengünstiges Preis-Leistungsverhältnis im Vordergrund. Denn eines ist sicher - Online-Events werden bleiben.

Generiere mit uns Deine auf die Bedürfnisse und Optik Deines Unternehmens abgestimmte Online-Messe im unverwechselbarem SuperSack Design:

MESSESTAND **L**

MESSESTAND **M**

MESSESTAND **S**

Auf unserer einfach zu bedienenden Event-Plattform bieten wir Dir mehrere MESSESTANDPAKETE, die unterschiedlich groß sind und verschiedene Widget-Typen (Minianwendungen wie Videos, Downloads etc.) enthalten.

DEINE VORTEILE:

- ✓ Generiere mehr Reichweite und Leads.
- ✓ Verknüpfe durch die virtuelle Verlängerung deiner Messe die On- und Offline-Welt in Perfektion.
- ✓ Profitiere von zusätzlichen Einnahmen und weiteren Vermarktungsmöglichkeiten.
- ✓ Spare kostbare Ressourcen.
- ✓ Positioniere Dich als nachhaltig agierendes Unternehmen und First Mover durch die Veranstaltung von virtuellen Messen.
- ✓ Tracke präzise den Erfolg Deines Online-Events.
- ✓ Setze auf ein faires Preisleistungs-Verhältnis und die Schnelligkeit in der Umsetzung.
- ✓ Erhalte den Support, den Du zur Umsetzung benötigst.

KOMPETENTE EXPERTEN-BERATUNG UND FLEXIBLE MESSE-SERVICES

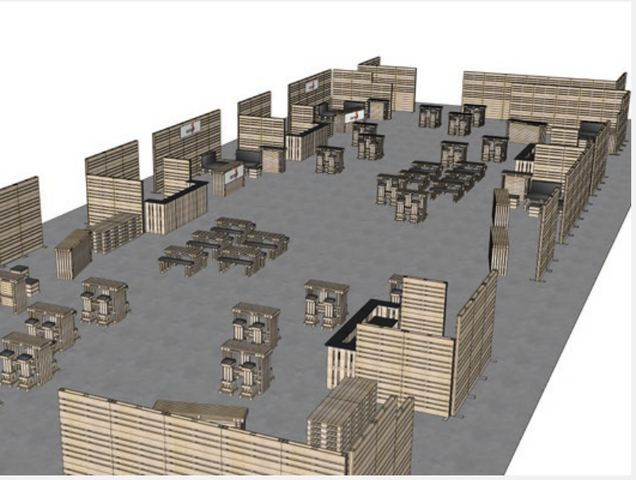

Unsere Dienstleistungen rund um den Messebau

flexibel einsetzbar, individuell auf Deinen Bedarf anpassbar

KONZEPTION & DESIGN

Unsere Eventexperten planen & gestalten zusammen mit Dir Dein Veranstaltungskonzept - individuell auf Deine Bedürfnisse zugeschnitten und rund um unser Palettenmobiliar.

INDIVIDUALISIERUNG

Wir individualisieren auch sackrisch gerne Möbel, Polster & mehr mit Stick, Print, Brandings & Sonderteilen. Auch Sonderfarben und -maße sind möglich. Komm mit Deiner konkreten Anfrage einfach auf uns zu.

CAD-VISUALISIERUNG

Damit wird Dein Event im Vorfeld noch greifbarer und realer. Unsere kompetenten CAD-Designer visualisieren deine Veranstaltung mit unseren Möbeln auf Basis von 2D-Plänen aufwändig in 3D.

LOGISTIK & TRANSPORT

Schnell, kosteneffizient und zuverlässig. Wir planen & organisieren den Transport unseres Mobiliars flexibel und Deinen Wünschen entsprechend - auch europaweit.

PERSONAL

Du kennst diese Situation sicher: Personalressourcen sind im Eventbereich häufig knapp. Kein Problem. Wir unterstützen Dich gerne mit erfahrenem Personal für Projektleitung, Planung, Auf- & Abbau sowie Projektbetreuung. Denn eins ist sicher - wir sind genau dann für Dich da, wenn Du uns brauchst.

WIR SPRECHEN MESSE

Sackrisch gute Beratung durch unsere Experten

Der Hashtag **#sacklife** ist unser Synonym für „We love our job". Das spürst Du auch bei unserer Beratung. Unsere Experten sind zu 200 % mit vollem Einsatz, Herz und Leidenschaft bei der Planung und Realisierung Deiner Messe. Spaß an der Arbeit, Transparenz im Projektverlauf und in der Kommunikation sind dabei bei SuperSack Deine stetigen Begleiter.

FAIR-DEAL:

MESSE - 100% SICHER, FAIR & TRANSPARENT

WIR BIETEN DIR VON ANFANG AN MAXIMALE SICHERHEIT

Wenn Du mit uns zusammenarbeitest, kannst Du dir sicher sein, dass Du im Projektverlauf jederzeit ein gutes Gefühl hast. Und das schon bei der Messebuchung. Mit unserem **FAIR-DEAL Angebot** geben wir Dir - nicht nur in Zeiten der Corona Pandemie - ein Stück **Sicherheit und Flexibilität** zurück.

DEINE VORTEILE:

- ✓ **SICHER**: Keine Stornokosten auf Messemobiliar bei Absage der Messe bei behördlichem Veranstalungsverbot aufgrund von Corona bis zu 48 Stunden vor Messebeginn.
- ✓ **FAIR:** Wir rechnen im Fall der Fälle bis dahin garantiert nur die Kosten ab, die bei uns als Aufwand (bspw. real anfallende Personalkosten für Projektleitung) anfallen.
- ✓ **TRANSPARENT:** Wir legen von Anfang offen, was auf unserer Seite an Aufwänden entsteht und wie diese abgerechnet werden.

EGAL, OB MESSE ODER HAUSMESSE:
Wir sind europaweit der zuverlässige Partner für Messeagenturen, -veranstalter und Aussteller.

INTERESSE? FRAGEN?
KONTAKTIERE UNS!

SUPERSACK GMBH

Max-Planck-Str. 9
92224 Amberg

MAIL messebau@supersack.de
WEB www.supersack.de
TEL +49 (0)9621 8979857

facebook.com/supersack.de
@supersack.de
xing.com/companies/supersackgmbh
linkedin.com/company/supersack

Ein Angebot der SuperSack GmbH. Max-Planck-Str. 9, 92224 Amberg.
Tel.: + 49 (0)9621 8979857 - messebau@supersack.de - www.supersack.de

Druckfehler und Irrtümer vorbehalten.
Die AGBs findest Du unter www.supersack.de/agb
Alle Informationen zum Datenschutz gem. Art. 13 DSGVO findest Du unter supersack.de/datenschutz

SUPERSACK.DE
WIR ♥ PALETTENMÖBEL